

מקרא		מפה להיתר בניה			
ישב	: משרת ציון	כחובת	: רח הראל	ג.רצפה	: ג.רצפה
הוכן עבור	: הבעלים	מס' סידורי	: JA1162	שטח מרשמי	: ג.ג
גוש	תלכה	בשלמות	שטח רשמי	תכנית מפורטת	מגרש
30323	42	כו	13761	330/מי	
הערות					
נתוני רשת וגבולות					
1. המודיע בוצעה ברשת: ישראל 2005/12					
2. נקודות הבקרה שגליון מבוטסת המודיעה ה: RTK					
3. גבולות החלקה חושבו מ: תצ" 1762/2020					

גבול מגרש
קואורדינטת מאורדינטת מס'
פנור-דרום מזרח-מערב נמוכה

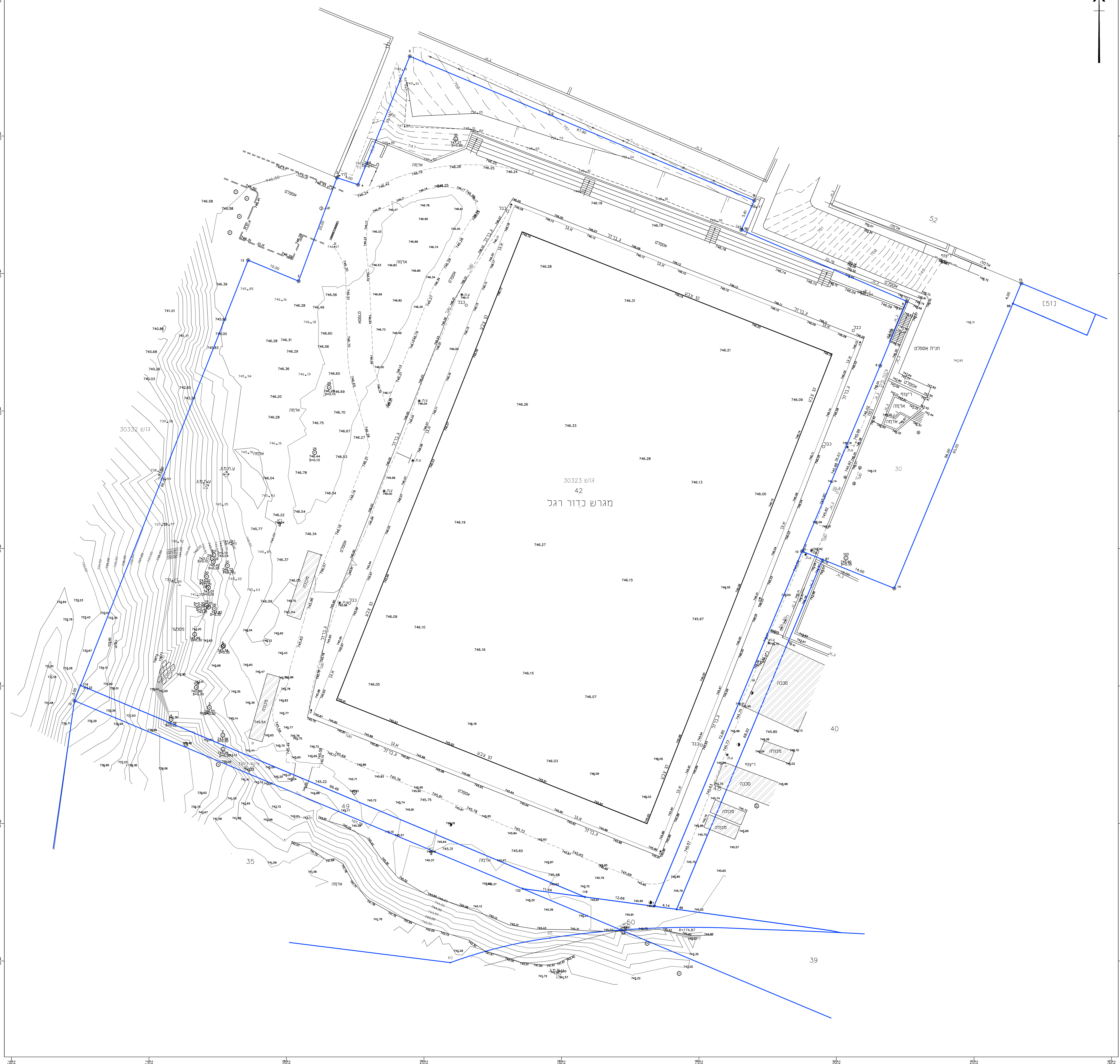

- קו מתח
- מבנה בית
- משטחי גגות
- שפת כביש אספלט
- אבו שפה
- קו בניין
- גבול חלקה

תרשים הסביבה קנה מידה 1:2500

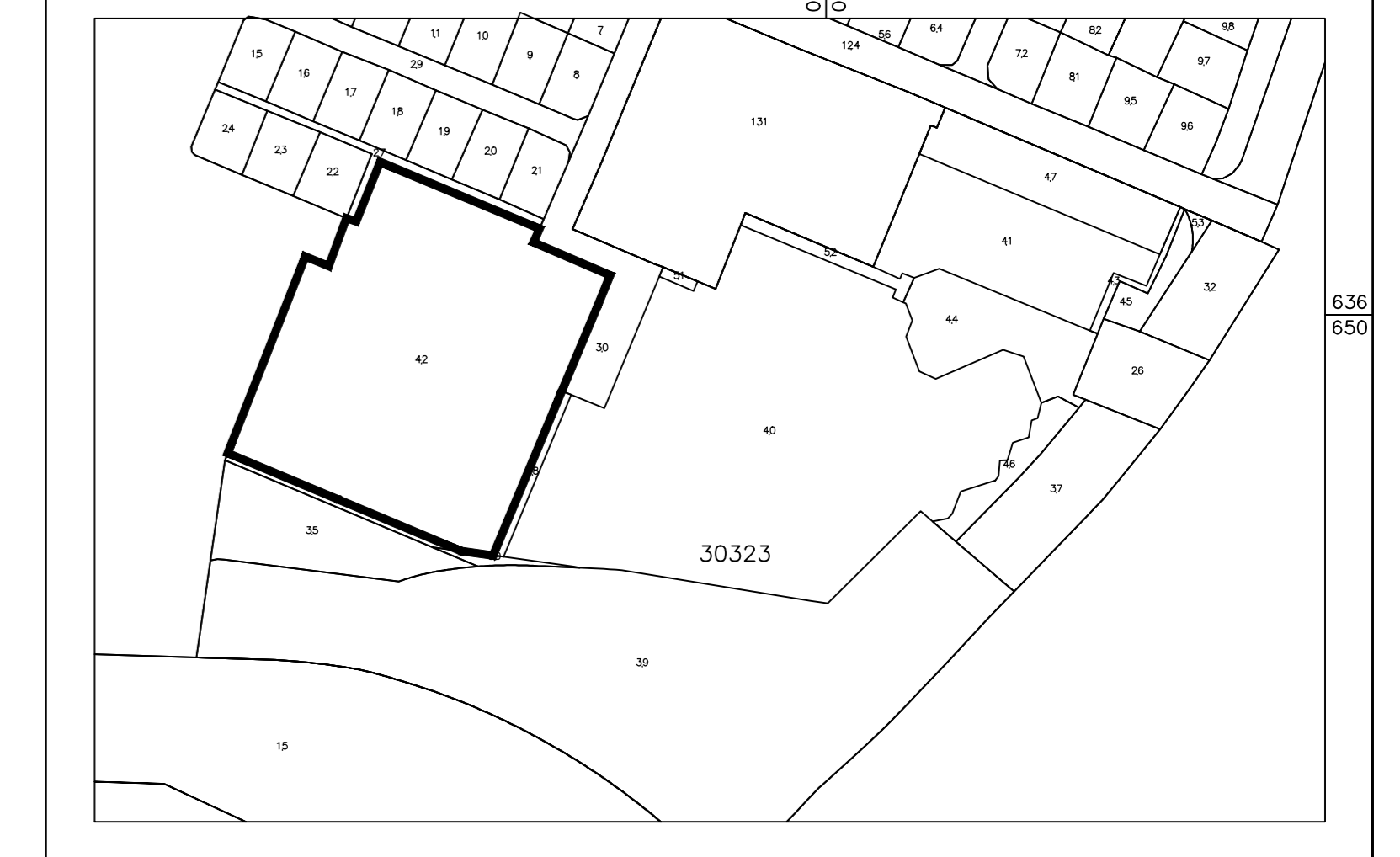

הצהרת המודד
אני מאשר כי מפה זו הוכנה ונערכה בקנה מידה 1:2500 והיא העתק נכון של המפה הטופוגרפית על סמך מדידה שהתבצעה ביום 02.11.2023. בהסתמך על בקרת איכות שביצעתי למפה זו אני מאשר את כל הפרטים ומאפייניהם שצוינו במפה. מדויקים לפי האמור: דרגת דיוק אופקי היא: 3 דרגת דיוק אנכי היא: 3 המפה הוכנה לפי תקנות המדידות ומיפוי. התשע"ו-2016. תאריך גמר התכנית: 04.11.2023

גבארה תאופיק
שם המודד ומענו

991
מספר רשיון

התימה

מדידות והנדסה
ירושלים בית חנינה
טל: 02-5838502
נייד: 0542-207206

גבארה תאופיק
מהנדס גיאודזי מודד מוסמך
מס' רשיון 991